



REGISTRŲ CENTRAS

**VALSTYBĖS ĮMONĖS REGISTRŲ CENTRO
VILNIAUS FILIALAS**

**NEKILNOJAMOJO TURTO OBJEKTO
KADASTRINIŲ MATAVIMŲ BYLA**

TOMAS

Nekilnojamojo turto objektas: **Statiniai**
Žemės sklypo kadastrinis Nr.:
Bylos Nr. : **85/21455**
Registro Nr.: **44/651649**
Adresas .: **Merkinės k., Turgelių sen ., Šalčininkų r.sav.**
Lapų skaičius: **18**

BYLOS VIDAUS APYRAŠAS

Eil. Nr.	Dokumento pavadinimas	Dokumento Nr.	Dokumento data	Bylos lapų numeriai	Pastabos
1	2	3	4	5	6
1	Statynių išdėstymo planas		2006 09 20	1	
2	Statinio nuotraukos		2006 09 20	2-7	
3	Aukšto planai		-	-	
4	Forma 1		2006 09 20	8-12	
5	Forma 2		2006 09 20	13-17	
6	Forma 3		-	-	
7	Forma 6		-	-	
8	Prašymai		-	-	
9	Atliktų darbų aktai		-	-	
10	Istorinė medžiaga		-	-	
11	Pažyma		-	-	
12	Statybos leidymas		-	-	
13	Kiti dokumentai		-	-	

Vidaus apyrašas : 17 (septiniolika) lapų (skaitmenimis ir žodžiais)

Matininkė

(pareigų pavadinimas)

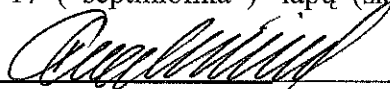

(parašas)

T.Galiniene

(vardas, pavardė)

2006 11 06

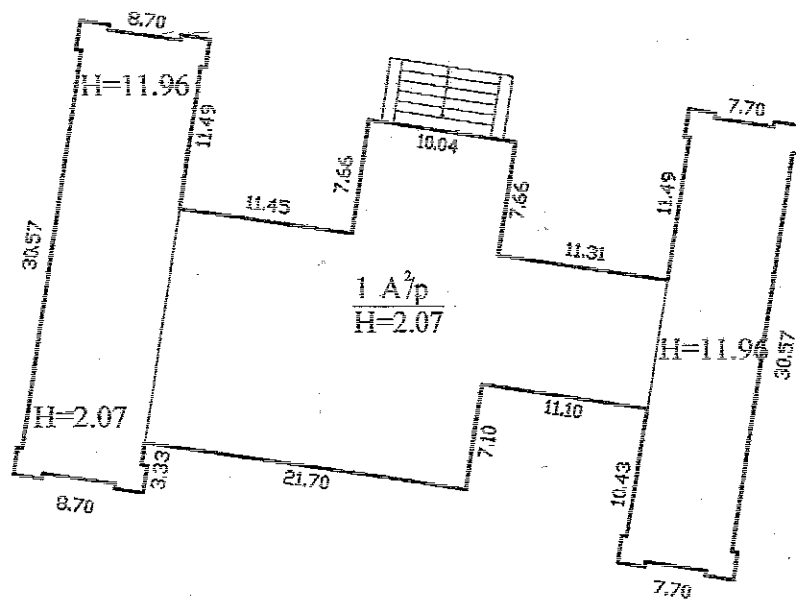
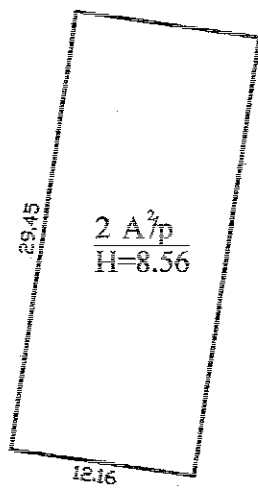

5 R¹/p
H=10.28

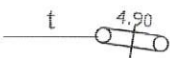

Pravažiavimas

Kelias

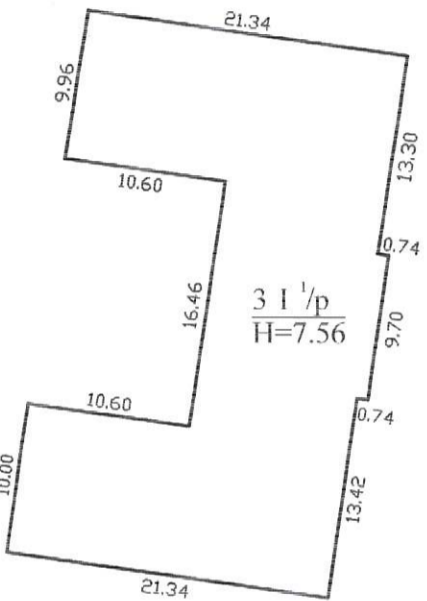

Pravažiavimas

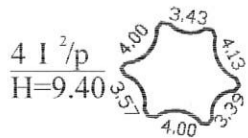

 Valstybės įmonių Registrų centro Vilniaus filialas Vilniaus filialas Licencijos Nr.24G-502, išduota 2002-12-18			
Pareigos	V., pavardė	Parašas	Data
Matininkė	T.Galiniene	<i>T. Galiniene</i>	2006 11 06
Grupės vedėjas	A.Šilovas	<i>A. Šilovas</i>	2006-11-06
Schema	1:500		
Šalčininkų r. sav. Turgelių sen. Merkinės k.			
Sudarytas pagal 2006 09 20 kadastrinių matavimų duomenis			



Statinio nuotrauka

Adresas: Merkinės k., Turgelių sen., Šalčininkų r.sav.

Fotografuota 2006 m. rugsėjo 20 d.

Paskirtis	Gyvenamoji (1 buto past.)
Pavadinimas	Dvaras (Fiziškai pažeistas)
Unikalus pastato Nr.	4400-0961-7532
Pažymėjimas plane	1A2/p



Parengė *Teresa Čižinė* **Teresa Čižinė** 2006 11 06
 (pareigos, parašas, v. pavardė, data)

Statinio nuotraukos

Adresas: Merkinės k., Turgelių sen., Šalčininkų r.sav.

Fotografuota 2006 m. rugsėjo 20 d.

Paskirtis	Gyvenamoji (1 buto past.)
Pavadinimas	Oficinos pastatas (Fiziškai pažeistas)
Unikalus pastato Nr.	4400-0961-8073
Pažymėjimas plane	2A2/p



Parengė *Teresa Jankienė* **Teresa Jankienė** 2006 11 06
(pareigos, parašas, v. pavardė, data)

Statinio nuotraukos

Adresas: Merkinės k., Turgelių sen., Šalčininkų r.sav.

Fotografuota 2006 m. rugsėjo 20 d.

Paskirtis	Pagalbinio ūkio
Pavadinimas	Arklidės pastatas (Fiziškai pažeistas)
Unikalus pastato Nr.	4400-0961-8136
Pažymėjimas plane	311/p



Parengė *Teresa Čilinė* **Teresa Čilinė** 2006 11 09
 (pareigos, parašas, v. pavardė, data)

Statinio nuotraukos

Adresas: Merkinės k., Turgelių sen., Šalčininkų r.sav.

Fotografuota 2006 m. rugsėjo 20 d.

Paskirtis
Pavadinimas
Unikalus pastato Nr.
Pažymėjimas plane

Pagalbinio ūkio
Lėdaunė (Fiziškai pažeistas)
4400-0961-8162
4I2/p

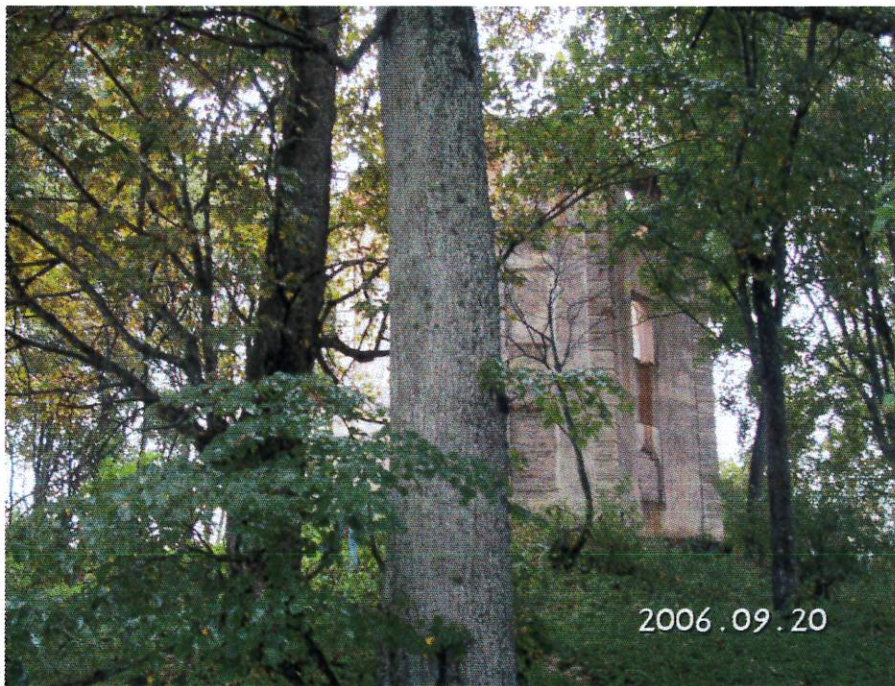

Parengė

Teresa
 Teresa
 (pareigos, parašas, v. pavardė, data)

2006 11 09

Statinio nuotraukos

Adresas: Merkinės k., Turgelių sen., Šalčininkų r.sav.

Fotografuota 2006 m. rugsėjo 20 d.

Paskirtis	Religinė
Pavadinimas	Koplytėlė
Unikalus pastato Nr.	4400-0962-8691
Pažymėjimas plane	5R1/p



Parengė *Teresa Čilinskė* Teresa Čilinskė 2006 11 06
 (pareigos, parašas, v. pavardė, data)

Statinio nuotraukos

Adresas: Merkinės k., Turgelių sen., Šalčininkų r.sav.

Fotografuota 2006 m. spalio 13 d.

Paskirtis
Pavadinimas
Unikalus pastato Nr.
Pažymėjimas plane

Kiti statin.(kiemo įrenginiai)
Vartai
4400-0962-8737
t



Parengė

Teresa Čaliniūtė
 Teresa Čaliniūtė 20061106
 (pareigos, parašas, v. pavardė, data)

Pagrindinio pastato, jo dalių ir priestatų kadastro duomenys

Adresas: Merkinės k., Turgelių sen., Šalčininkų r.sav.

Unikalus Nr.: 4400-0961-7532

Pagrindinio pastato ir jo dalių kadastro duomenys

Kadastro duomenys	Pagrindinis pastatas	Rūšys (pusrūšis)	Pastogės patalpos
Duomenys užfiksuoti	2006-09-20	X	X
Žymėjimas	1A2/p		
Paskirtis	Gyvenamoji (1 buto past.)	X	X
Pavadinimas	Dvaras (Fiziškai pažeistas)	X	X
Statybos pr.-pab. metai	1767-1767		
Rekonstr. pr.-pab. metai	-		
Baigtumas %	11		
Aukštų skaičius	2	X	X
Tūris m3	4268		
Bendras plotas m2	0		
Pamatai	Akmenbetonis	X	X
Sienos	Plytos		
Perdangos	Nėra		
Stogo konstrukcija	Nėra	X	X
Stogo danga	Nėra	X	X
Išorės apdaila	Nėra	X	X
Pertvaros	Nėra		
Grindys	Nėra		
Langai	Nėra		
Durys	Nėra		
Vidaus apdaila	Nėra		
Šildymas	Nėra		
Vandentiekis	Nėra		
Kanalizacija	Nėra		
Dujos	Nėra		
Karštas vanduo	Nėra		
Elektra	Nėra		
Viryklė	Nėra		
Vonios kambarys	Nėra		
Vėdinimas ir kondicion.	Nėra		

Viso pastato	
Bendras plotas m2	0,00
Baigtumas %	11
Užstatytas plotas m2	1008
Tūris m3	4268
Centro koordinatės X/Y	6036438/595558
Plotas bruto m2	972

Parengė Matininkė

T.Galinienė

2006 11 06

(pareigos, parašas, v. pavardė, data)

Tikrino Grupės vedėjas

A.Šilovas

2006 11 06

(pareigos, parašas, v. pavardė, data)

Pagrindinio pastato, jo dalių ir priestatų kadastro duomenys

Adresas: Merkinės k., Turgelių sen., Šalčininkų r.sav.

Unikalus Nr.: 4400-0961-8073

Pagrindinio pastato ir jo dalių kadastro duomenys

Kadastro duomenys	Pagrindinis pastatas	Rūšys (pusrūšis)	Pastogės patalpos
Duomenys užfiksuoti	2006-09-20	X	X
Žymėjimas	2A2/p		
Paskirtis	Gyvenamoji (1 buto past.)	X	X
Pavadinimas	Oficinos pastatas(Fiziškai pažeistas)	X	X
Statybos pr.-pab. metai	1767-1767		
Rekonstr. pr.-pab. metai	-		
Baigtumas %	30		
Aukštų skaičius	2	X	X
Tūris m3	3065		
Bendras plotas m2	0		
Pamatai	Akmenbetonis	X	X
Sienos	Plytos		
Perdangos	Nėra		
Stogo konstrukcija	Nėra	X	X
Stogo danga	Nėra	X	X
Išorės apdaila	Nėra	X	X
Pertvaros	Plytos		
Grindys	Nėra		
Langai	Nėra		
Durys	Nėra		
Vidaus apdaila	Nėra		
Šildymas	Nėra		
Vandentiekis	Nėra		
Kanalizacija	Nėra		
Dujos	Nėra		
Karštas vanduo	Nėra		
Elektra	Nėra		
Viryklė	Nėra		
Vonios kambarys	Nėra		
Vėdinimas ir kondicion.	Nėra		

Viso pastato	
Bendras plotas m2	0,00
Baigtumas %	30
Užstatytas plotas m2	358
Tūris m3	3065
Centro koordinatės X/Y	6036556/595553
Plotas bruto m2	358

Parengė Matininkė

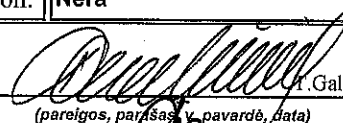
(pareigos, parašas, v. pavardė, data)

2006 11 06

Tikrino Grupės vedėjas

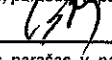
(pareigos, parašas, v. pavardė, data)

2006 11 06

Pagrindinio pastato, jo dalių ir priestatų kadastro duomenys

Adresas: Merkinės k., Turgelių sen., Šalčininkų r.sav.

Unikalus Nr.: 4400-0962-8691

Pagrindinio pastato ir jo dalių kadastro duomenys

Kadastro duomenys	Pagrindinis pastatas	Rūšys (pusrūšis)	Pastogės patalpos
Duomenys užfiksuoti	2006-09-20	X	X
Žymėjimas	5R1/p		
Paskirtis	Religinė	X	X
Pavadinimas	Koplytėlė	X	X
Statybos pr.-pab. metai	1767-1767		
Rekonstr. pr.-pab. metai	-		
Baigtumas %	100		
Aukštų skaičius	1	X	X
Tūris m3	133		
Bendras plotas m2	0		
Pamatai	Akmenbetonis	X	X
Sienos	Plytos		
Perdangos	Gelžbetonis		
Stogo konstrukcija	Sutapdintas	X	X
Stogo danga	Metalas	X	X
Išorės apdaila	Nėra	X	X
Pertvaros	Nėra		
Grindys	Monolitinės		
Langai	Nėra		
Durys	Nėra		
Vidaus apdaila	Nėra		
Šildymas	Nėra		
Vandentiekis	Nėra		
Kanalizacija	Nėra		
Dujos	Nėra		
Karštas vanduo	Nėra		
Elektra	Nėra		
Viryklė	Nėra		
Vonios kambarys	Nėra		
Vėdinimas ir kondicion.	Nėra		

Viso pastato	
Bendras plotas m2	0,00
Baigtumas %	100
Užstatytas plotas m2	13
Tūris m3	133
Centro koordinatės X/Y	6036983/595857
Plotas bruto m2	13

Parengė Matininkė



T. Galiniene

2006 11 06

(pareigos, parašas, v. pavardė, data)

Tikrino Grupės vedėjas



A. Šilovas

2006 11 06

(pareigos, parašas, v. pavardė, data)

Pagalbinių pastatų, jų dalių ir priestatų kadastro duomenys

IB forma
Bylos Nr. 85/21455

Adresas: Merkinės k., Turgelių sen., Šalčininkų r.sav.

Unikalus numeris	4400-0961-8136	4400-0961-8162
Žymėjimas	311/p	412/p
Užstatytas plotas m ²	610	30
Tūris m ³	4611	280
Baigtumas %	35	41
Centro koordinatės X/Y	6036542/595633	6036426/595641

Kadastro duomenys	Pagalbinis pastatas	Pagalbinis pastatas
Duomenys užfiksuoti	2006-09-20	2006-09-20
Žymėjimas	311/p	412/p
Pavadinimas	Arklidės pastatas (Fiziškai p	Ledaunė (Fiziškai pažeistas
Statybos pr.-pab. metai	1767-1767	1767-1767
Rekonstr. pr.-pab. metai	-	-
Baigtumas %	35	41
Aukštų skaičius	1	2
Tūris m ³	4611	280
Pamatai	Akmenbetonis	Akmenbetonis
Sienos	Plytos	Plytos
Perdangos	Nėra	Nėra
Stogo konstrukcija	Nėra	Nėra
Stogo danga	Nėra	Nėra
Išorės apdaila	Nėra	Nėra
Pertvaros	Nėra	Nėra
Grindys	Nėra	Nėra
Langai	Nėra	Nėra
Durys	Nėra	Nėra
Šildymas	Nėra	Nėra
Vandentiekis	Nėra	Nėra
Kanalizacija	Nėra	Nėra
Dujos	Nėra	Nėra
Elektra	Nėra	Nėra

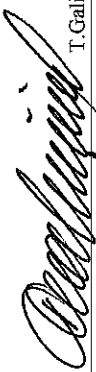
Parengė Matininkė  T. Galimienė 2006 11 06
(pareišos, paraišos, pavarde, data)

Tikrino Grupės vedėjas  A. Šilovas 2008 11 06
(pareišos, paraišos, v/pavarde, data)

Kitų statinių ir jų dalių kadastro duomenys

Adresas: Merkinės k., Turgelių sen., Šalčininkų r.sav.

Unikalus Nr.: 4400-0962-8737

Kadastro duomenys užfiksuoti 2006 m. rugsėjo 20 d.

Žymėjimas	t	Centro koordinatės X/Y	-
Paskirtis	Kiti statin.(kiemo įrenginiai)	Baigtumas %	100
Pavadinimas	Vartai		
Statybos pr.-pab. metai	1767-1767		
Rekonstr. pr.-pab. metai	-		

Daly: 1	Žymėjimas	t		Ilgis m	4,90
	Pavadinimas	Vartai		Plotis m	
	Statybos metai	1767		Plotas m2	25,19
	Medžiaga	Plytų mūras		Aukštis m	5,14
	Markė			Tūris m3	

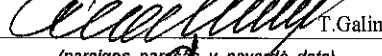
Parengė Matininkė  T. Galiniene 2006 11 06
(pareigos, parašas, v. pavardė, data)

Tikrino Grupės vedėjas  A. Šilovas 2006 11 06
(pareigos, parašas, v. pavardė, data)

Pagrindinio pastato, jo dalių ir priestatų įkainojimas (perkainojimas)

Bylos Nr. 85/21455

2A forma

Adresas: Merkinės k., Turgelių sen., Šalčininkų r.sav.

Statybos kainos indeksas 784,24

Vertės nustatymo data	Žymėjimas (P)	Pavadinimas	Kasmėtinis vert. maž. koef.	Kokybės balas	Matavimo vienetas	Kiekis	Kainynas ir lentelė	Vidutinė vieneto st. vertė po indeksavimo Lt	Atkuriamo kaštai (statybinė vertė) Lt	Nusidėvėjimas %	Atkuriamoji vertė Lt	Vietovės pataisos koeficientas	Vidutinė rinkos vertė
2006-09-20	I 1A2/p	Dvaras (Fiziškai pažeistas)	0,8		Tūris m3	4268	v.ž.83	48	205000	65	71700	0,26	18600
2006-09-20	I 1A2/p	Dvaras (Fiziškai pažeistas)	0,8		Tūris m3	4268	v.ž.2,2,1,4	48		65			
	L	Laikui			Plotas m2	36,16							

Parengė Matiminkė

T. Galimienė

(pareigos, parašas, pavarde, data)

Tikrinio Grupės vedėjas

A. Šilovas

(pareigos, parašas, pavarde, data)

Pagrindinio pastato, jo dalių ir priestatų įkainojimas (perkainojimas)

Bylos Nr. 85/21455

2A forma

Adresas: Merkinės k., Turgelių sen., Šalčininkų r.sav.

Statybos kainos indeksas 784,24

Vertės nustatymo data	Žymėjimas (P)	Pavadinimas	Kasmetinis vert. maž. koef.	Kokybės balas	Matavimo vienetas	Kiekis	Kainynas ir lentelė	Vidutinė vieneto st. vertė po indeksavimo Lt	Atkurimo kaštai (statybinė vertė) Lt	Nusidėvėjimas %	Atkuriamoji vertė Lt	Vietovės pataisos koeficientas	Vidutinė rinkos vertė
2006-09-20	I	2A2/p	0,8		Tūris m3	3065	v.ž.83	131	402000	65	141000	0,26	36500
2006-09-20	I	2A2/p	0,8		Tūris m3	3065	v.ž.2,2,1,4	131		65			

Parengė Matiminkė

T. Galimienė

(pareiḡios, parašas, pavarde, data)

Tikrino Grupės vedėjas

A. Šilovas

(pareiḡios, parašas, v. pavarde, data)

20061106

20061106

Pagrindinio pastato, jo dalių ir priestatų įkainojimas (perkainojimas)

Bylos Nr. 85/21455

2A forma

Adresas: Merkinės k., Turgelių sen., Šalčininkų r.sav.

Statybos kainos indeksas 784,24

Vertės nustatymo data	Žymėjimas (P)	Pavadinimas	Kasmetinis vert. maž. koef.	Kokybės balas	Matavimo vienetas	Kiekis	Kainynas ir lentelė	Vidutinė vieneto st. vertė po indeksavimo Lt	Atkurimo kaštai (statybinė vertė) Lt	Nusidėvėjimas %	Atkuriamoji vertė Lt	Vietovės patalpos koeficientas	Vidutinė rinkos vertė
2006-09-20	I	5R1/p	0,8		Tūris m3	133	v.ž.83	558	74200	60	29700	0,26	7720
2006-09-20	I	5R1/p	0,8		Tūris m3	133	v.ž.23,1,1	558		60			

Parengė Matiminkė

T. Galiničė

(pareigos, parašas, k. pavardė, data)

Tikrino Grupės vedėjas

A. Šilovas

(pareigos, parašas, k. pavardė, data)

2006 11 08

2006 11 08

Kitų statinių ir jų dalių įkainojimas (perkainojimas)

Bylos Nr. 85/21455

2C forma

Adresas: Merkinės k., Turgelių sen., Šalčininkų r.sav.

Statybos kainos indeksas 784,24

Vertės nustatymo data	Žymėjimas (P)	Pavadinimas	Kasmetinis vert. maž. koef.	Kokybės balas	Matavimo vienetas	Kiekis	Kainynas ir lentelė	Vidutinė vienetų st. vertė po indeksavimo Lt	Atkūrimo kaštai (statybinė vertė) Lt	Nusidėvėjimas %	Atkuriamoji vertė Lt	Vietovės pataisos koeficientas	Vidutinė rinkos vertė
2006-09-20	I	Vartai			Plotas m2	25,19		128	3220	60	1290	0,26	335
2006-09-20	t	Vartai	2,0		Plotas m2	25,19	v.ž.26,4,4	128	3220	60	1290	0,26	335

Parengė Matiminkė

(pareigos, parašas, pavardė, data)

[Signature]

T. Galiniėnė

(pareigos, parašas, pavardė, data)

Tikrinio Grupės vedėjas

A. Šitovas

[Signature]

20061106

Pagalbinių pastatų, jų dalių ir priestatų įkainojimas (perkainojimas)

Bylos Nr. 85/21455

2B forma

Adresas: Merkinės k., Turgelių sen., Šalčininkų r.sav.

Statybos kainos indeksas 784,24

Vertės nustatymo data	Žymėjimas (P)	Pavadinimas	Kasmetinis vert. maž. koef.	Kokybės balas	Matavimo vienetas	Kiekis	Kainynas ir lentelė	Vidutinė vieneto st. vertė po indeksavimo Lt	Atkūrimo kaštai (statybinė vertė) Lt	Nusidėvėjimas %	Atkuriamoji vertė Lt	Vietovės pataisos koeficientas	Vidutinė rinkos vertė
2006-09-20	I	3 1/p Arklidės pastatas (Fiziškai)	1,2		Tūris m3	4611	v.ž.83	69	318000	65	111000	0,26	29000
2006-09-20	I	3 1/p Arklidės pastatas (Fiziškai pažeistas)			Tūris m3	4611	v.ž.6,1,7	69		65			
2006-09-20	I	4 2/p Ledaunė (Fiziškai pažeistas)	1,2		Tūris m3	280	v.ž.83	102	28600	65	10000	0,26	2600
2006-09-20	I	4 2/p Ledaunė (Fiziškai pažeistas)	1,2		Tūris m3	280	v.ž.6,1,5	102		65			

Parengė Matiminkė  T. Galininė 2006.11.06

(pareigos, parašas, parašas, data)

Tikrinio Grupės vedėjas  A. Šilovas 2006.11.06

(pareigos, parašas, v. pavarde, data)